

SIMBOLOGIA

- TANQUE
- PURGA DE Lodos
- PURGA DE AIRE
- VÁLVULA REGULADORA DE PRESIÓN (VPR)
- VÁLVULA DE CONTROL 2"
- TUBERIA NUEVA
- ESCUELA
- VIVIENDA
- NUDOS
- CRUCERO PVC
- CODO 90° PVC
- TEE PVC
- TEE PVC CON REDUCTOR
- TAPON PVC

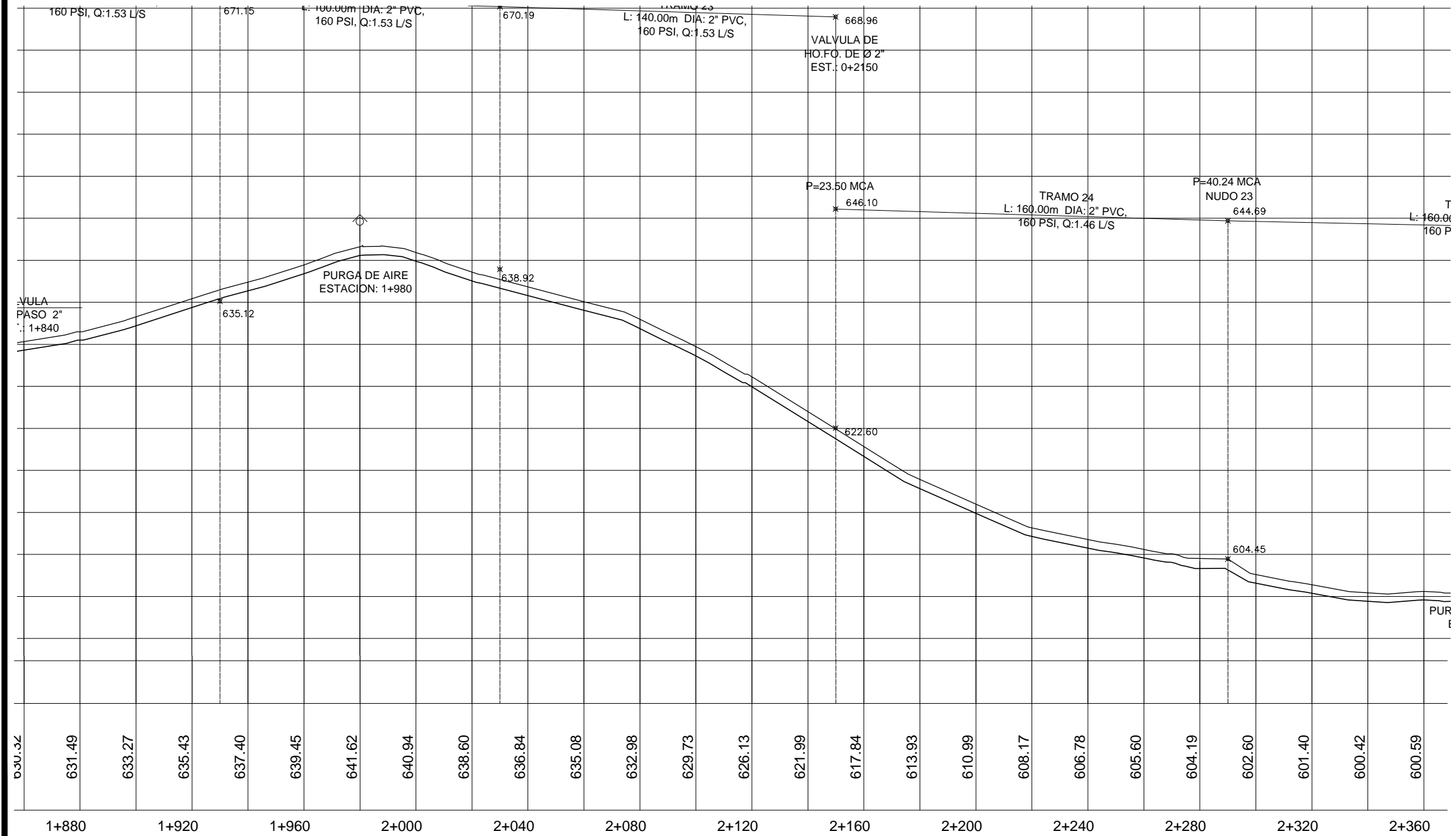

PROYECTO:
INTRODUCCION DE AGUA POTABLE MEDIANTE SERVICIO DE CANTARERAS, A LOS CANTONES EL DIVISADERO, LOS PAJALES Y PANCHIMALQUITO.

CONTENIDO:
RED DE DISTRIBUCION # 2 CANTON LOS PAJALES Y PANCHIMALQUITO

PROPIETARIO:
ALCALDIA MUNICIPAL

HOJA:
18/39

UBICACION:
Canton el Divisadero, los Pajales y Panchimalquito, Municipio de Panchimalco, Departamento de San Salvador.

AREA:
X

FECHA:
ABRIL 2011

DIGITALIZO:
SIRHAN G. RIVERA

PRESENTA:

SELO:

ESCALA:
INDICADA